

PLANTA BAIXA
UNIDADE DE APOIO
ESC.: 1/50

CORTE AA
UNIDADE DE APOIO
ESC.: 1/50

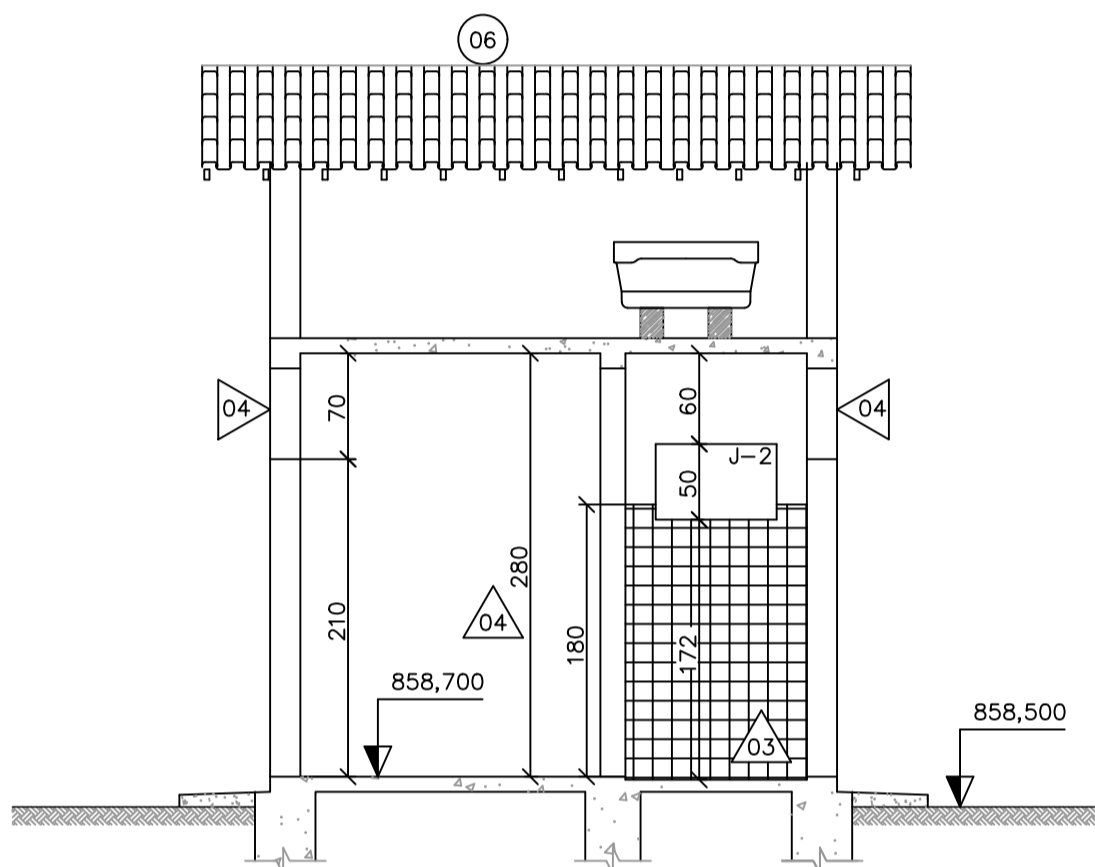

CORTE BB
UNIDADE DE APOIO
ESC.: 1/50

ISOMÉTRICO
UNIDADE DE APOIO
ESC.: 1/25

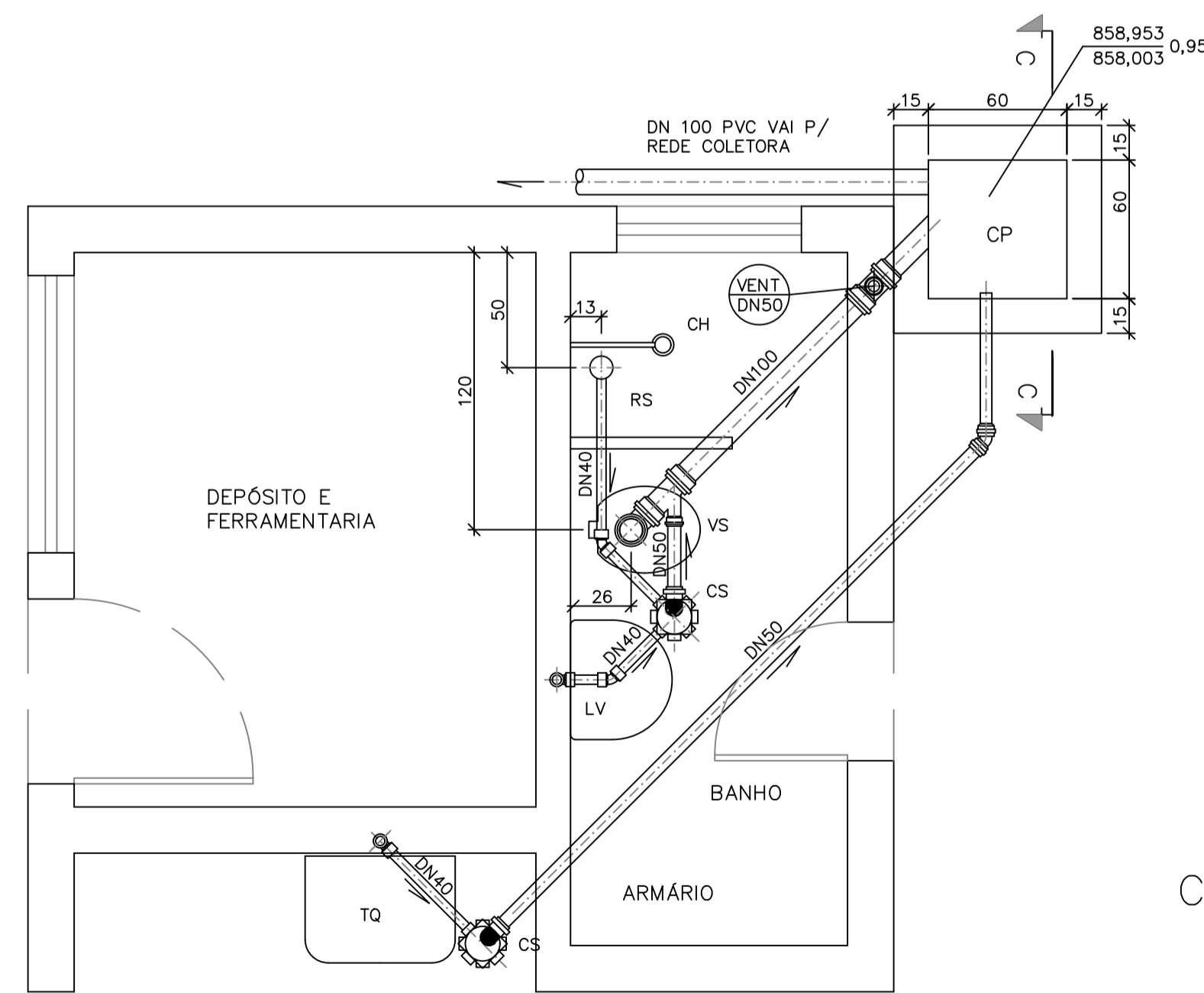

PLANTA ESGOTO
UNIDADE DE APOIO
ESC.: 1/25

CORTE AA-CAIXA DE PASSAGEM
ESC.: SEM

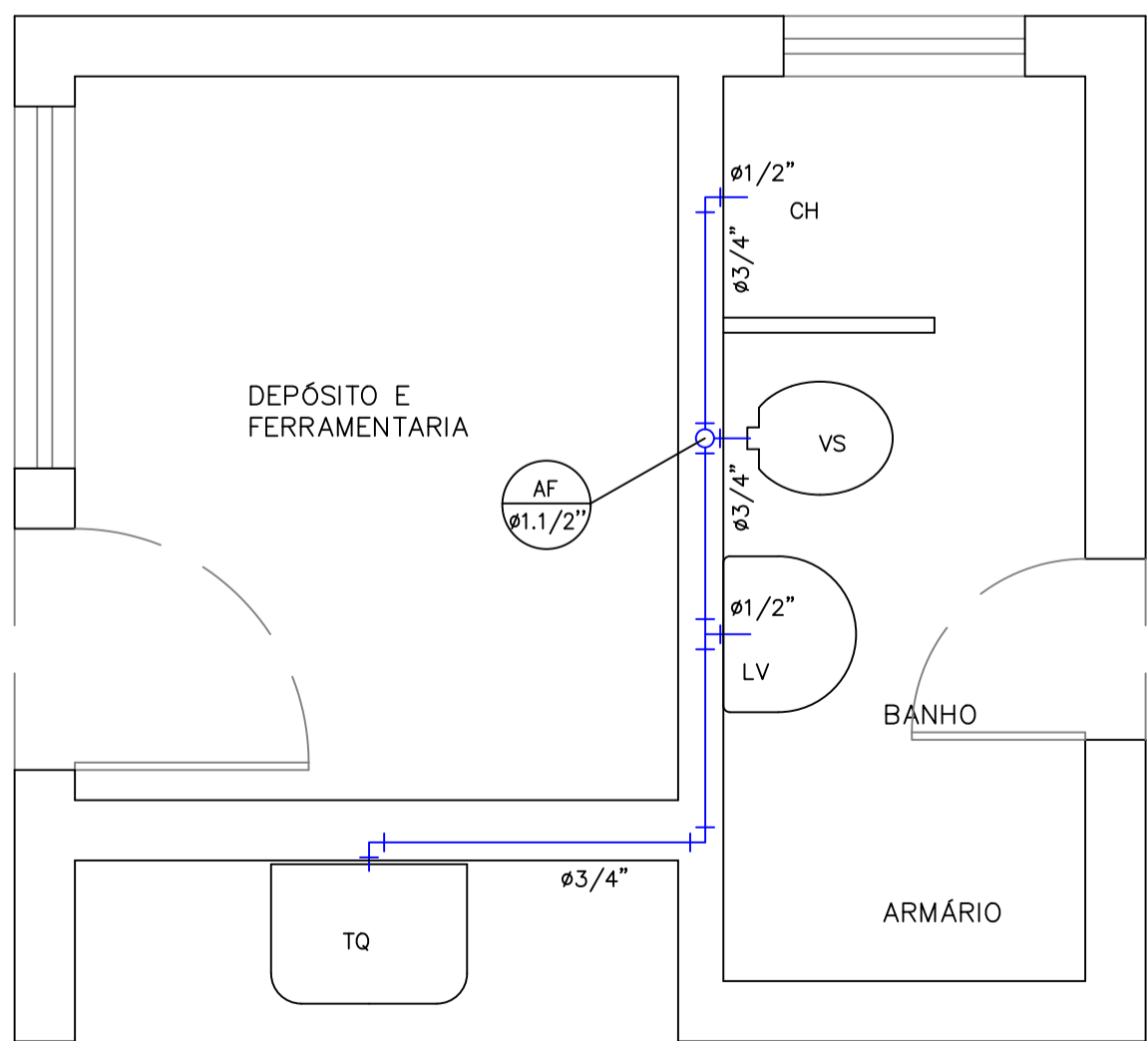

PLANTA ÁGUA FRIA
UNIDADE DE APOIO
ESC.: 1/25

PASSEIOS
01 Passeio cimentado com revestimento em argamassa de cimento e areia, troço 1:3, espessura de 2cm, inclusive base de cascalho espessura de 6cm.

PISOS
02 Piso cimentado liso, enatado.

ALVENARIA
03 Barrado de azulejo branco, altura = 1,80 m.

04 Alvenaria de bloco de concreto (40x20x10cm), com reboco paulista, sem massa corrida e com pintura à base de látex na cor branca.

05 Pintura em superfície de concreto à base de látex na cor azul turquesa.

COBERTURAS
06 Cobertura em telha de barro tipo colonial, uma água.

ESQUADRIAS

P-1 Porta metálica, em chapa dobrada (0,80 x 2,10m), com pintura a óleo na cor azul turquesa.

P-2 Porta metálica, em chapa dobrada (0,60 x 2,10m), com pintura a óleo na cor azul turquesa.

J-1 Basculante em ferro T(1 x 1/8"), 120 x 50 cm

J-2 Basculante em ferro T(1 x 1/8"), 80 x 50 cm

RELAÇÃO DE MATERIAL				
UNIDADE DE APOIO				
ITEM	DISCRIMINAÇÃO	DIÂM	QUANT.	UNID.
ÁGUA POTÁVEL				
01	TUBO DE PVC RÍGIDO ROSCÁVEL	1.1/2"	3	m
02	TUBO DE PVC RÍGIDO ROSCÁVEL	3/4"	7	m
03	TUBO DE PVC RÍGIDO ROSCÁVEL	1/2"	1	Pç
04	TE DE REDUÇÃO 90° C/ ROSCA	1.1/2"x3/4"	2	Pç
05	TE DE REDUÇÃO 90° C/ ROSCA	3/4"x1/2"	1	Pç
06	TE 90° C/ ROSCA	3/4"	1	Pç
07	ADAPTADOR C/ROSCA E FLANGE P/ CX. D'ÁGUA	1.1/2"	1	Pç
08	ADAPTADOR C/ROSCA E FLANGE P/ CX. D'ÁGUA	3/4"	1	Pç
09	JOELHO 90° C/ROSCA	1.1/2"	1	Pç
10	JOELHO 90° C/ROSCA	3/4"	9	Pç
11	COTOVELO 90° C/ROSCA FG	3/4"	1	Pç
12	COTOVELO 90° C/ROSCA FG	1/2"	1	Pç
13	COTOVELO DE REDUÇÃO 90° C/ROSCA FG	3/4"x1/2"	1	Pç
14	UNIÃO C/ ROSCA	3/4"	1	Pç
15	NIPLE DUPLO C/ ROSCA	3/4"	1	Pç
16	NIPLE DUPLO C/ ROSCA	1/2"	1	Pç
17	VÁLVULA DE DESCARGA	1.1/2"	1	Pç
18	TUBO DE DESCARGA COMPLETO	40	1	Pç
19	REGISTRO DE GAVETA BRONZE C/ ACABAMENTO	1.1/2"	1	Pç
20	REGISTRO DE PRESSÃO BRONZE C/ ACABAMENTO	1/2"	1	Pç
21	REGISTRO DE GAVETA BRONZE	3/4"	1	Pç
22	LIGAÇÃO FLEXÍVEL P/ LAVAVATÓRIO	20	2	Pç
23	RESERVATÓRIO POLIPROPILENO 500 L	—	1	Pç
24	TORNEIRA DE BÓIA	3/4"	1	Pç
ESGOTO SANITÁRIO				
01	TUBO DE PVC RÍGIDO DN100	100	30	m
02	TUBO DE PVC RÍGIDO DN50	50	9	m
03	TUBO DE PVC RÍGIDO SOLDÁVEL DN40	40	4	m
04	JOELHO 90° DN100	100	1	Pç
05	JOELHO 45°	50	2	Pç
06	JOELHO 90° SOLDÁVEL DN40	40	2	Pç
07	JOELHO 45° SOLDÁVEL DN40	40	2	Pç
08	JUNÇÃO SIMPLES	100x50	1	Pç
09	TE SANITÁRIO DN100x50	100x50	1	Pç
10	CAIXA SIFONADA C/ SAÍDA 50mm 100x150x50	—	1	Pç
11	RALO SIFONADA C/ SAÍDA 40mm 100x40	—	1	Pç
12	VALVULA P/ LAVATÓRIO METÁLICO CROMADO	40	1	Pç
13	ADAPTADOR P/ VÁLVULA DE LAVATÓRIO DN40	40	1	Pç
14	LIGAÇÃO P/ SAÍDA DE VASO SANITÁRIO	100	1	Pç
15	VEDAÇÃO P/ SAÍDA DE VASO SANITÁRIO	100	1	Pç
16	TERMINAL DE VENTILAÇÃO	50	1	Pç

RG CONSTRUÇÕES E IMÓVEIS
CNPJ:40.892.550/0001-87
CONTATO:(37)99934-4672

PROJETO DE ESGOTAMENTO SANITÁRIO

PROPRIETÁRIO

RESPONSÁVEL TÉCNICO

PREFEITURA MUNICIPAL DE SÃO
ROQUE DE MINAS | MG
CNPJ: 18.306.670.0001/04

RÔMULO GASPARD DA COSTA
CREA: 160.658/D

ENDEREÇO DA OBRA

DISTRITO DE SÃO JOSÉ DO BARREIRO, NO MUNICÍPIO DE SÃO ROQUE DE
MINAS | MG.

ESCALA

INDICADA

DATA

MAIO/2025

CONTEÚDO

UNIDADE DE APOIO:

PLANTAS, CORTES, DETALHES E RM

PRANCHA

10/14

NOTAS:

1 — DIMENSÕES EM CENTÍMETRO, ELEVAÇÕES EM METRO, DIÂMETROS DE TUBULAÇÕES EM MILÍMETRO, EXCETO ONDE INDICADO DE OUTRA FORMA;
2 — EMPREGAR LAJE PREMOLDADA DE CONCRETO.

LEGENDA:

AF — ÁGUA FRIA (POTÁVEL)
VENT — TUBULAÇÃO DE VENTILAÇÃO
CP — CAIXA DE PASSAGEM
CS — CAIXA SIFONADA
RS — RALO SECO
VS — VASO SANITÁRIO
CH — CHUVEIRO
LV — LAVATÓRIO
TQ — TANQUE